J-312-V-1	Abschirmungswall Nr. 35 FL/Nr.: 2870 Hallbergmoos Schutzzaun für Hecken und Feldgehölze während der Bauzeit
J-312-V-2	Abschirmungswall Nr. 35 FL/Nr.: 2870 Hallbergmoos Schutzzaun für artenbegleitende Hecken und Einzelbäume entlang der "Alten Ludwigstraße" während der Bauzeit
J-312-V-3	Abschirmungswall Nr. 35 FL/Nr.: 2870 Hallbergmoos Schutzzaun für periodisch wasserführenden Graben mit Saum aus Gehölzen und nährstoffreichen Hochstauden während der Bauzeit
J-312-V-4	Abschirmungswall Nr. 35 FL/Nr.: 2870 Hallbergmoos Schutzzaun für Einzelbäume während der Bauzeit
J-312-V-5	Abschirmungswall Nr. 35 FL/Nr.: 2870 Hallbergmoos Schutzzaun für Hecke und periodischen Graben mit Saum aus nährstoffreichen Hochstauden während der Bauzeit
J-312-V-6	Abschirmungswall Nr. 34 FL/Nr.: 2870 Hallbergmoos Schutzzaun für periodischen Graben mit Saum aus nährstoffreichen Hochstauden während der Bauzeit
J-312-V-7	Abschirmungswall Nr. 33 FL/Nr.: 5155 Hallbergmoos Schutzzaun für Hecken und Feldgehölze während der Bauzeit
J-312-V-8	Abschirmungswall Nr. 32 FL/Nr.: 5165/1 Hallbergmoos Schutzzaun für Einzelbäume entlang der "Theresienstraße" während der Bauzeit
J-312-A-1	Abschirmungswall Nr. 35 FL/Nr.: 2870 Hallbergmoos Pflanzung von Einzelbäumen entlang der "Alten Ludwigstraße", Anlage von Krautsaum auf Restflächen
J-312-A-2	Abschirmungswall Nr. 34 FL/Nr.: 2870/1 Hallbergmoos Pflanzung von Einzelbäumen und Strauchgruppen entlang eines bestehenden Grabens
J-312-A-3	Abschirmungswall Nr. 33 FL/Nr.: 5155 Hallbergmoos Neugründung von Laubmischwald aus standortheimischen Bäumen mit Strauchmantel, und einer 5 m breiten Saäumzone-fläche zum angrenzenden Gehölzbestand
J-312-A-4	Abschirmungswall Nr. 32 FL/Nr.: 5165/1 Hallbergmoos Pflanzung eines Feldgehölzes aus standortheimischen Bäumen und Sträuchern; Im Bereich der bestehenden Trinkwasserleitung wird ein 5 m breiter Schutzstreifen freigehalten
J-312-A-5	Abschirmungswall Nr. 32 FL/Nr.: 5162, 5164 Hallbergmoos Anlage einer artenreichen Frischwiese mit einzelnen Baum- und Strauchgruppen
J-312-A-6	Abschirmungswall Nr. 35 FL/Nr.: 2870 Hallbergmoos Anlage von Landschaftsrasen auf den Böschungen und von Schüttterrasen auf den Bermen und der Rampe des Abschirmungswalles
J-312-A-7	Abschirmungswall Nr. 34 FL/Nr.: 2870 Hallbergmoos Anlage von Landschaftsrasen auf den Böschungen und von Schüttterrasen auf den Bermen und der Rampe des Abschirmungswalles
J-312-A-8	Abschirmungswall Nr. 33 FL/Nr.: 5155 Hallbergmoos Anlage von Landschaftsrasen auf den Böschungen und von Schüttterrasen auf den Bermen und der Rampe des Abschirmungswalles
J-312-A-9	Abschirmungswall Nr. 32 FL/Nr.: 2870 Hallbergmoos Anlage von Landschaftsrasen auf den Böschungen, Bermen und der Plateaufläche des Abschirmungswalles
J-312-A-10	Abschirmungswall Nr. 35 FL/Nr.: 5162, 5164, 5165/1 Hallbergmoos Pflanzung von Strauchgruppen und Einzelbäumen sowie Anlage einer Hochstaudenflur am Ufer des bestehenden Grabens

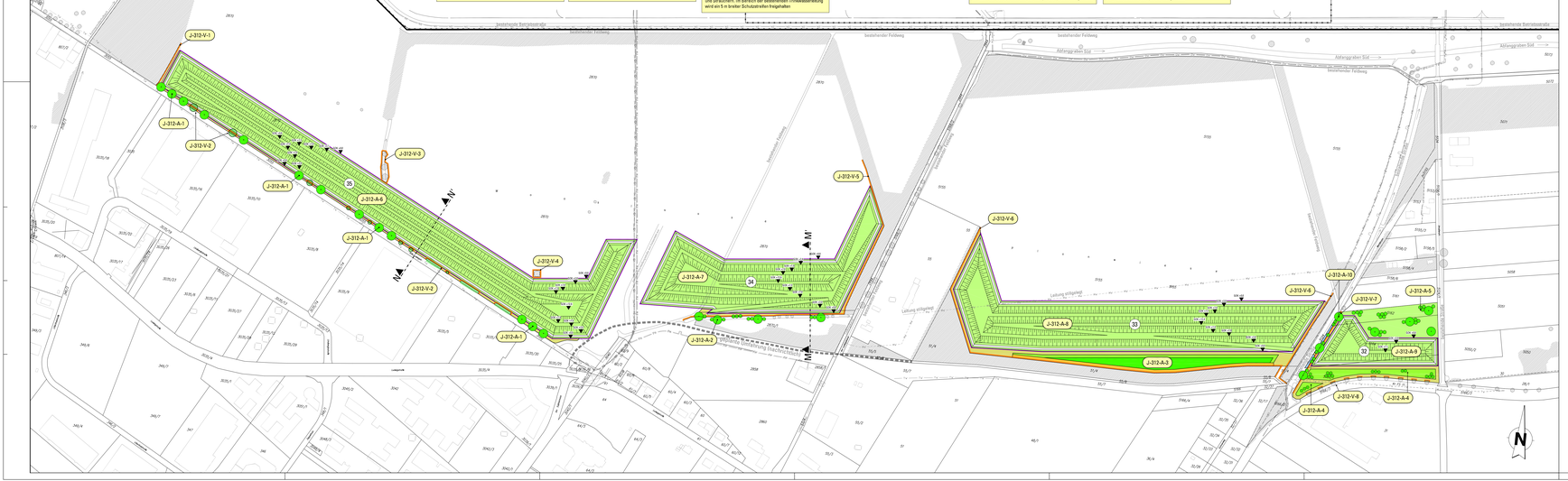

IN DIESEM PLAN FESTZUSTELLEN

GELÄNDEAUFSCHÜTTUNGEN

Flächen mit Geländeaufschüttungen über 0,4 m über GDK

+0,4 / 0,4 zugelassene Höhen der Geländeaufschüttungen über GDK

LANDSCHAFTSPFLEGERISCHE MASSNAHMEN

- Waldneugründung
- Strauchpflanzung
- Baum- und Strauchpflanzung
- Einzelbaumpflanzung
- Neuanlage / Entwicklung von extensivem Grünland
- Neuanlage / Entwicklung von Krautsäumen / Hochstaudenfluren
- Sukzession (Spontane Vegetationsentwicklung)
- Schutzzaun während der Baudtätigkeit
- Erhalt bestehender Fließgewässer
- Erhalt bestehender Gehölzstrukturen
- Erhalt vorhandener Bäume / Sträucher

Maßnahmen-Nr. = PlanNr. + Maßnahmenart + fortlaufende Nr.

J-312-A-1	Geländeaufschüttung Nr. xx FL/Nr.: xxx, Gemarkung
Beschreibung der Maßnahme	

V = Vermeidungsmaßnahmen
A = Ausgleichsmaßnahmen

NACHRICHTLICH

- Flächen zur Entwässerung der Geländeaufschüttungen siehe Plan Nr. J-326
- (Nr.) Bauwerksnummer siehe Bauwerksverzeichnis Anlage Nr. J-303
- M ▲ — — ▲ M' Schnitte siehe Anlage GR-465-106

Sparten

- Hochspannungskabel
- Mittelspannungskabel
- Fernmeldekabel
- Fernwärme
- Mischwasserkanal
- Trinkwasser

- Bestehendes Fließgewässer
- Bestehende Gehölzstrukturen
- Vorhandene Bäume / Sträucher
- Flur-Nr. / Flurgrenzen
- Grenze des Flughafens
- Bestehender Flughafenzaun

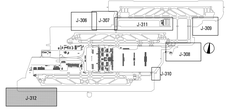

Dieser Plan wird gem. §§ 8 ff. des Luftverkehrsgesetzes (LuftVG) festgestellt.

Regierung von Oberbayern
- Luftamt Südbayern -

Büttner
Ltd. Regierungsdirektor

Planfeststellungsverfahren 3. Start- und Landebahn

M Flughafen München

Objekt GELÄNDEAUFSCHÜTTUNGEN MIT LANDSCHAFTSPFLEGERISCHEM BEGLEITPLAN	Erläuterungsbler.Nr. J - 301
Planart LAGEPLAN DER ABSCHIRMUNGSWÄLLE BEI HALLBERGMOOS	Maßstab 1: 2 000

Planverfasser

Grünplan GmbH
Prinz-Ludwig-Straße 48
85354 Freising

Bearb.	Krauß/Schütte	
Gezeich.	P. Schütte	
Geprüft	A. Neumair	
Datum	20.07.2007	

Flughafen München GmbH
München, den 20.08.2007

gez. i.V. Dr. Josef Schwendner
gez. i.V. Nils Eichbaum

	Datum	Zeichen
Geprüft	10.08.2007	Holzer

Anlage Nr.
J - 312